



CENTRO CULTURAL E ESPORTIVO MV1-ILHA

Visite nosso Site: www.mv1.com.br/ilha



Circ. 08/09

Caros alunos e responsáveis:

Com o objetivo de continuarmos usando o esporte, a arte e a dança para engrandecer o processo educacional, reiniciaremos a partir de **09/03/09** nos colégios **MV1-Ilha** – as atividades do “**Centro Cultural e Esportivo MV1-Ilha**”, de acordo com as informações abaixo: (Atendendo a solicitações de alunos, responsáveis e professores, remanejamos, criamos outros horários e novas atividades).

- OBS: 1) Qualquer dúvida procure o coordenador de sua sede, estaremos prontos para lhe ajudar.**
2) Breve Dança de Salão, Teatro e outras atividades...

A) Local: **MV1 – Galeão** – (Sala/Áreas de atividades extraclasse).

Modalidade	SEG	TER	QUA	QUI	SEX	Professor(a)
JUDÔ (a partir de 9 anos)		16:00/16:50		16:00/16:50		Rodrigo
DESENHO (a partir de 8 anos)	18:10/19:00		18:10/19:00			Wagner Vieira
XADREZ (a partir de 7 anos)		13:00/13:50		13:00/13:50		Jorge Ribeiro
DANÇA DE SALÃO (a partir de 11 anos)		13:00/13:50		13:00/13:50		João Ricardo
DANÇA DE SALÃO (a partir de 11 anos)		19:00/20:00		19:00/20:00		João Ricardo
CAPOEIRA (a partir de 11 anos)	19:00/20:00		19:00/20:00			Márcio Santos

B) Local: **Quadra – MV1 – Galeão**:

Modalidade	SEG	TER	QUA	QUI	Professor(a)
VOLEIBOL (11 a 16 anos)	17:00/18:00		17:00/18:00		Nahum da Cruz
FUTSAL (a partir de 11 anos)	18:10/19:10		18:10/19:10		Nahum da Cruz
FUTSAL (a partir de 14 anos)	19:10/20:10		19:10/20:10		Nahum da Cruz
HANDEBOL FEM. (11 a 15 anos)		19:00/20:00		19:00/20:00	Nahum da Cruz
BASQUETEBOL (a partir de 10 anos)		18:10/19:00		18:10/19:00	Alan Glauco

C) Local: **Quadra/ Sala de atividades – MV1 – Cocotá (Unidade Catatau)**

Modalidade	SEG	TER	QUA	QUI	SEX	Professor(a)
JAZZ (a partir de 6 anos)	11:45/12:45		11:45/12:45			Wânia Magalhães
BALLET (3 / 5 anos)	17:15/18:15		17:15/18:15			Ingrid Malheiros
BALLET (6 / 11 anos)	18:15/19:15		18:15/19:15			Ingrid Malheiros
FUTSAL (4 / 7 anos)		17:00/17:50		17:00/17:50		Nahum da Cruz
FUTSAL (8 / 10 anos)		18:00/18:50		18:00/18:50		Nahum da Cruz
DESENHO (a partir de 8 anos)		17:50/18:50		17:50/18:50		Wagner Vieira

D) Local: **MV1 – Cocotá (Unidade CEC)**

Modalidade	SEG	TER	QUA	QUI	Professor(a)
BASQUETEBOL (a partir 10 anos)	18:00/19:00		19:00/20:00		Alan Glauco
BASQUETEBOL (a partir 10 anos)	19:00/20:00		19:00/20:00		Alan Glauco
JUDÔ (faixa etária livre)		18:20/19:10		18:20/19:10	Rodrigo
XADREZ (a partir de 7 anos)		12:00/12:50		12:00/12:50	Jorge Ribeiro
FUTSAL (8 / 11 anos)	12:00/12:50		12:00/12:50		Nahum da Cruz
FUTSAL (8 / 11 anos)			12:50/13:30		Nahum da Cruz

E) Local: **MV1 – Jardim Guanabara (Unidade Lápis de Cor)**

Modalidade	SEG	TER	QUA	QUI	Professor(a)
JUDÔ (até 10 anos)		17:20/18:10		17:20/18:10	Rodrigo
BALLET (3 a 5 anos)	17:20/18:10		17:20/18:10		Roberta Vinhas
BALLET (6 a 11 anos)	18:10/19:00		18:10/19:00		Roberta Vinhas
XADREZ (a partir de 7 anos)	12:00/12:50		12:00/12:50		Jorge Ribeiro

- **Atenção:** Quantidade mínima de alunos para formação de turma por horário: **6** alunos.
- **Os alunos poderão assistir aula experimental na semana de 09/03 à 13/03/09, gratuitamente.**



F) Coordenadores Responsáveis:

Prof. Nahun da Cruz (Futsal, Voleibol e Handebol)
Profª Wânia Magalhães (Ballet, Jazz e Dança do Ventre)
Prof. Rodrigo (Judô)
Prof. Márcio (Capoeira)

Prof. Alan Glauco (Basquete)
Prof. Jorge Ribeiro (Xadrez)
Prof. Wagner Vieira (Desenho)
Prof. João Ricardo (Dança de Salão)

G) Todo material de uso coletivo será fornecido pelos **Colégios MV1**.

H) Uniforme: O aluno só poderá participar das aulas completamente uniformizado.

1º Voleibol/Futsal/Basquete/Handebol e Tênis de Mesa

Atenção: Futsal acrescentar meio branco ou preto e caneleira.

- Tênis Branco/Preto
- Meias brancas
- Short preto (Helanca/feminino) – (Tactel/ masculino)
- Camisa da escolinha (à venda na secretaria da escola)

2º Capoeira.

- Meninas - Short branco a ser usado por baixo da calça branca de Helanca.
- Meninos – Cueca branca a ser usado por baixo da calça branca de Helanca.
- As calças receberão logomarca a ser costurada na coxa direita (à venda na secretaria)
- Todos deverão usar camiseta branca com logomarca **MV1** à venda nas secretarias.

3º Judô

- Kimono bege / ou azul
- Logomarca (peito, ombro e costas) – à venda na secretaria.

Obs: Os Kimonos poderão ser encomendados com o professor ou comprados onde o responsável desejar.

4º Ballet

- Collant preto com logomarca **MV1 Dance** (peito do lado esquerdo).
- **Obs:** Todo uniforme poderá ser comprado fora e logomarca somente na escola.
- Saia preta de helanca transpassada p/ ballet.
- 3 a 8 anos – Meia soquete branca e sapatilha rosa (½ ponta)
- 9 anos em diante – Meia calça rosa e sapatilha rosa.

5º Jazz

- Collant preto com logomarca **MV1 Dance** (peito do lado esquerdo).
- Short preto de Lycra – sapatilha preta ½ ponta.

6º Desenho: *Será usado o mesmo uniforme das aulas regulares.*

I) Período letivo 2009.

1º Semestre – Início: **09/03/09** Término: **13/07/09**

2º Semestre – Início: **03/09/09** Término: **27/11/09**.

J) Valores:

1º Alunos do **MV1**

- Uma modalidade R\$ 30,00 (mês)
- Duas modalidades R\$ 55,00 (mês)
- A partir da 3ª modalidades R\$ 20,00 (cada/mês)

2º Não Alunos (Apenas sob recomendação de um aluno)

- Uma modalidade R\$ 35,00 (mês)
- Duas modalidades R\$ 60,00 (mês)

3º Pagamentos: No ato da inscrição cota única anual: com desconto R\$ 220,00 ou parcelas em 2, 3, 4 ... até 8 x sem juros e sem descontos com pagamento de todas as parcelas de uma vez em cheques nas secretarias dos **Colégios MV1**.

K) Faltas/Inadimplências: em caso de 3 faltas não justificadas ou inadimplência o aluno terá sua vaga cancelada e preenchida, no mês seguinte, por um colega com nome constando na lista de espera.

- **Obs:** O aluno não poderá participar da aula em caso de atraso superior a 15 minutos.

L) Competições/Apresentações: No decorrer do ano letivo serão realizadas competições/apresentações, de acordo com o desenvolvimento dos alunos.

M) Todo aluno será identificado e terá controle de frequência em diário próprio, em chamada obrigatória feita pelo professor em cada aula.



N) O aluno deverá apresentar atestado médico, no ato da inscrição, dando aptidão para prática esportiva. (Caso o aluno já tenha entregue para a aula de Ed. Física, estará dispensado).

O) Haverá uma lista de espera para cada horário e poderão surgir outros horários de acordo com as solicitações.

P) Todos os inscritos deverão trazer esta circular assinada no ato da matrícula dando concordância às regras citadas.

Q) Benefícios da prática do xadrez.

A) O praticante adquire o hábito de pensar antes de tomar uma decisão, passando a agir com mais equilíbrio e concentração.

B) Desenvolvem-se de forma apurada os reflexos.

C) O xadrez atua diretamente no desenvolvimento do raciocínio lógico, trazendo benefícios diretos em disciplinas como matemática, física...

D) O xadrez exercita o cérebro aguçando todos os sentidos.

E) O xadrez é praticado por pessoas que desenvolvam a intelectualidade trazendo benefícios nos relacionamentos com pessoas de bom nível.

Certos de estarmos prestando mais um serviço educacional de qualidade, não só pelas instalações, mas também pela qualificação dos profissionais, agradecemos antecipadamente a sua presença.



Atenciosamente,

**REDE MV1
D.A.**

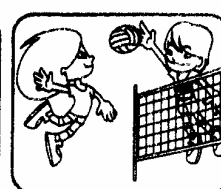
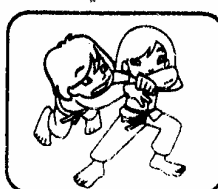
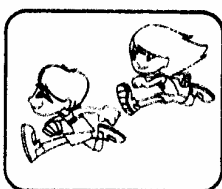
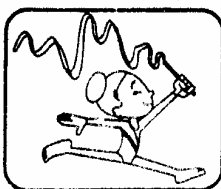
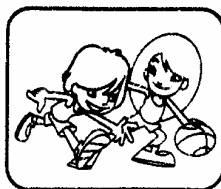
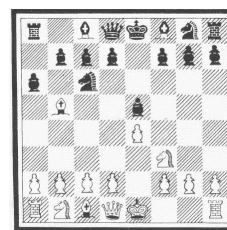
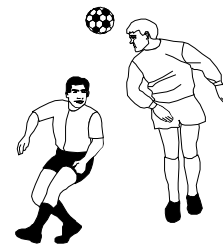

✂

Autorizo o aluno _____

Turma: _____ a participar das atividades do CENTRO CULTURAL E ESPORTIVO MV1-ILHA com início dia 09/03/09. – Circ. 08/09.

Responsável: _____ Tel: _____